

Pranešimas spaudai

Duomenys, gauti praeitą ir einamąją savaitę:

Aptiktos atmainos pagal laborarijas ir sekoskaitos atlikimo datą (duomenys, gauti praeitą ir einamąją savaitę):									
	Sekvenavimo_atlikimo_data	Sekvenavimo_laboratorija	Alfa_B.1.1.7	Beta_B.1.351	Gama_P.1	Delta_B.1.617	B.1.620	Kitos	Viso
1	2021-07-27	ReferentinėEuropos ligų prevencijos ir kontrolės centro laboratorija	18	0	0	56	0	1	75
2	2021-07-28	LSMUL Kauno klinikų laboratorija	7	0	0	172	0	2	181
3	2021-07-29	Vilniaus universiteto Gyvybės mokslų centras	8	0	0	36	0	4	48
4	2021-08-02	LSMUL Kauno klinikų laboratorija	1	0	0	176	0	0	177
5	Viso		34	0	0	440	0	7	481

Aptiktos atmainos pagal apskritis (duomenys, gauti praeitą ir einamąją savaitę):

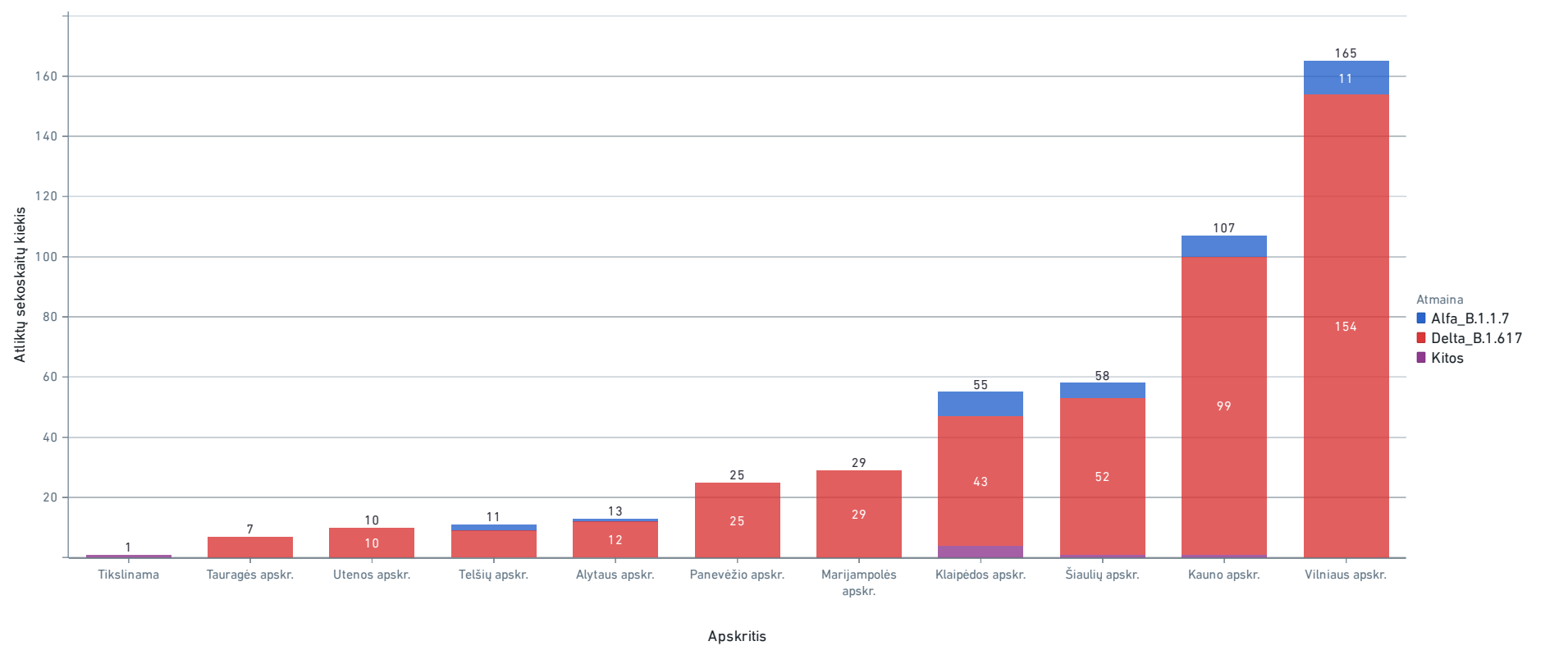

Nustatytos viruso linijos pagal mėginio paėmimo datą (duomenys, gauti praeitą ir einamąją savaitę):

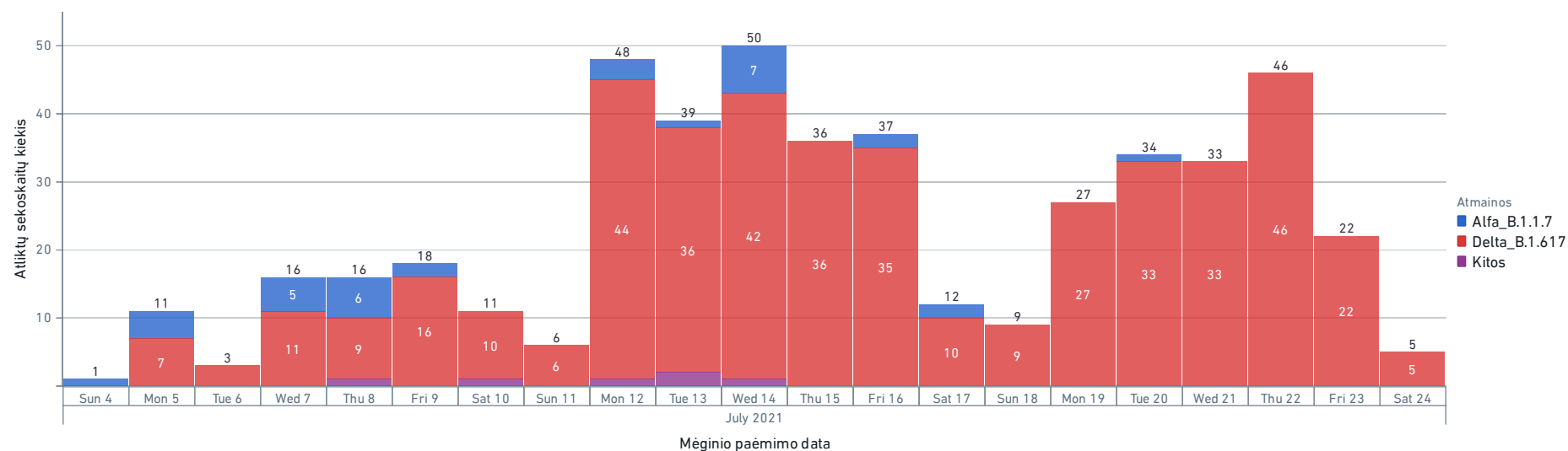

Viso laikotarpio duomenys

Iš viso aptiktų atvejų skaičius pagal linijas ir apskritis

Apskritis	Alfa_B.1.1.7	Beta_B.1.351	Gama_P.1	Delta_B.1.617	B.1.620	Kitos	Viso
1 Tauragės apskr.	81	0	0	7	4	40	132
2 Telšių apskr.	130	0	0	12	0	39	181
3 Tikslinama	28	0	0	2	1	180	211
4 Marijampolės apskr.	417	0	0	29	3	80	529
5 Panevėžio apskr.	350	0	1	29	33	172	585
6 Alytaus apskr.	481	0	0	13	1	174	669
7 Šiaulių apskr.	575	0	0	80	65	162	882
8 Klaipėdos apskr.	473	0	0	85	3	387	948
9 Utenos apskr.	607	0	0	18	109	252	986
10 Kauno apskr.	1263	1	2	110	6	402	1784
11 Vilniaus apskr.	6121	12	4	208	63	1786	8194
12 Viso	10526	13	7	593	288	3674	15101

Iš viso aptiktų atvejų skaičius pagal laboratorijas

seq_lab_name_full	Alfa_B.1.1.7	Beta_B.1.351	Gama_P.1	Delta_B.1.617	B.1.620	Kitos	Viso
1 Lietuvos sveikatos mokslų universitetas	245	0	0	0	14	117	376
2 Vilniaus universiteto Gyvybės mokslų centras	495	0	1	91	55	101	743
3 LSMUL Kauno klinikų laboratorija	334	0	0	386	12	370	1102
4 VUL Santaros klinikų laboratorija	2976	8	3	42	101	1428	4558
5 Referentinė Europos ligų prevencijos ir kontrolės centro laboratorija	6476	5	3	74	106	1658	8322
6 Viso	10526	13	7	593	288	3674	15101

Ištirtų mėginių kiekis (Tikslinė ir atsitiktinė imtis)

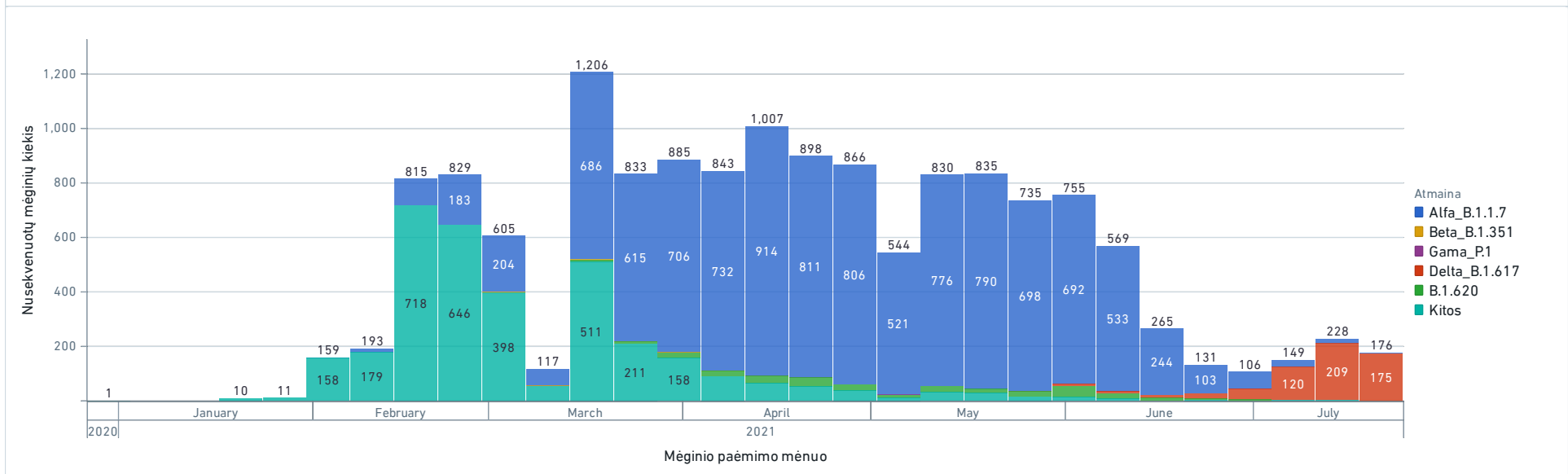

Stebimų atmainų procentas (Atsitiktinė imtis)

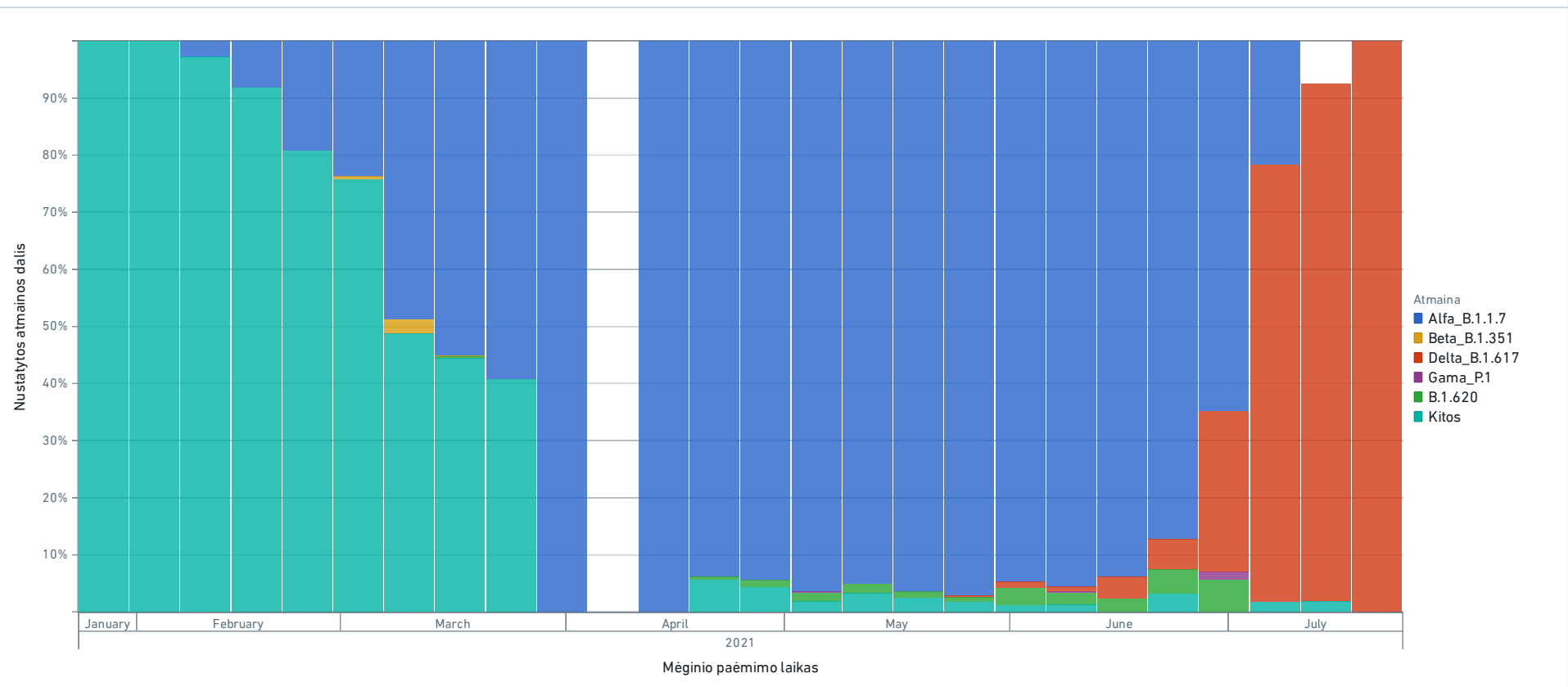

Laboratorių pajėgumai

Tirti mėginiai pagal laboratoriją



Nusekvenutų mėginių dalis nuo mėginių su teigiamu PGR testu

