

Pranešimas spaudai

Duomenys, gauti praeitą ir einamąją savaitę:

Aptiktos atmainos pagal laborarijas ir sekoskaitos atlikimo datą (duomenys, gauti praeitą ir einamąją savaitę):									
	Sekvenavimo_atlikimo_data	Sekvenavimo_laboratorija	Alfa_B.1.1.7	Beta_B.1.351	Gama_P.1	Delta_B.1.617	B.1.620	Kitos	Viso
1	2021-07-19	LSMUL Kauno klinikų laboratorija	0	0	0	25	0	1	26
2	2021-07-20	Vilniaus universiteto Gyvybės mokslų centras	7	0	0	39	0	1	47
3	2021-07-21	LSMUL Kauno klinikų laboratorija	140	0	0	5	5	5	155
4	2021-07-27	Referentinė Europos ligų prevencijos ir kontrolės centro laboratorija	18	0	0	56	0	1	75
5	2021-07-28	LSMUL Kauno klinikų laboratorija	7	0	0	172	0	2	181
6	2021-07-29	Vilniaus universiteto Gyvybės mokslų centras	8	0	0	36	1	3	48
7	Viso		180	0	0	333	6	13	532

Aptiktos atmainos pagal apskritis (duomenys, gauti praeitą ir einamąją savaitę):

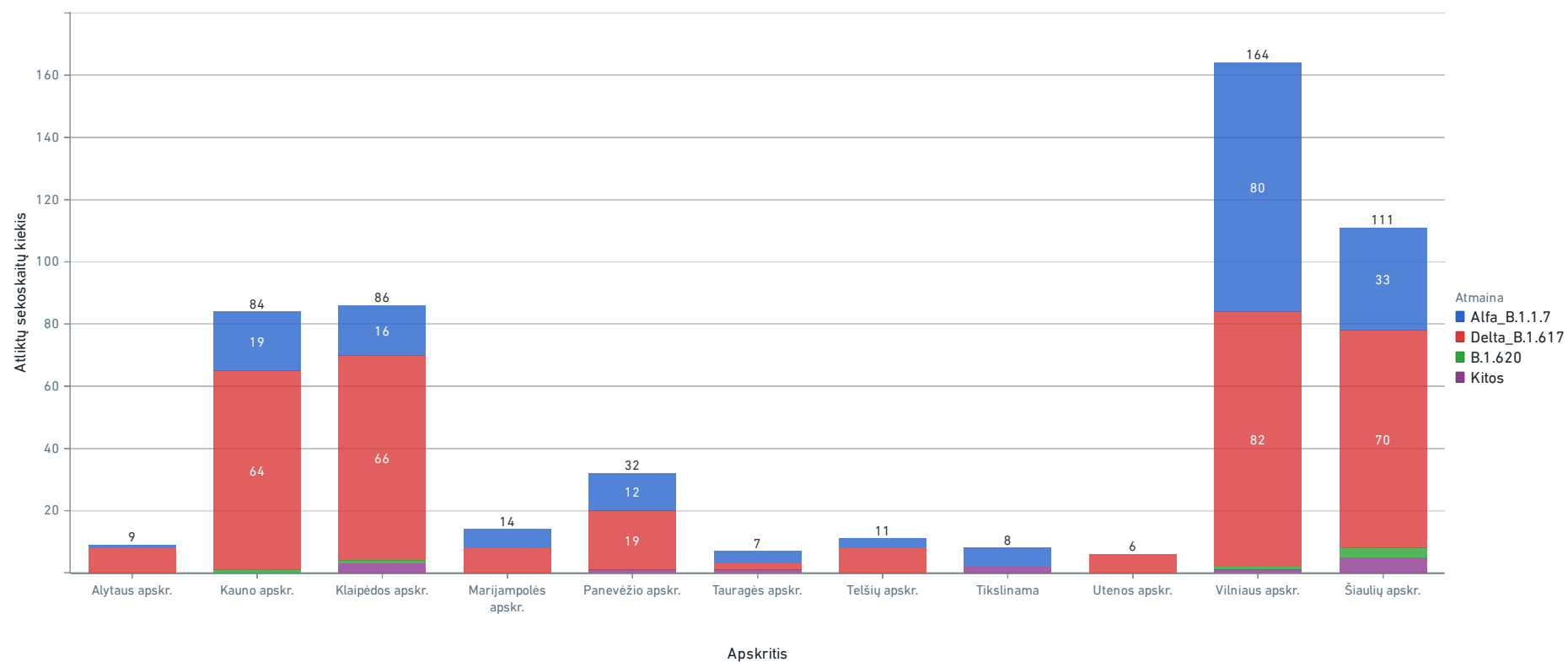

Nustatytos viruso linijos pagal mėginio paėmimo datą (duomenys, gauti praeitą ir einamąją savaitę):

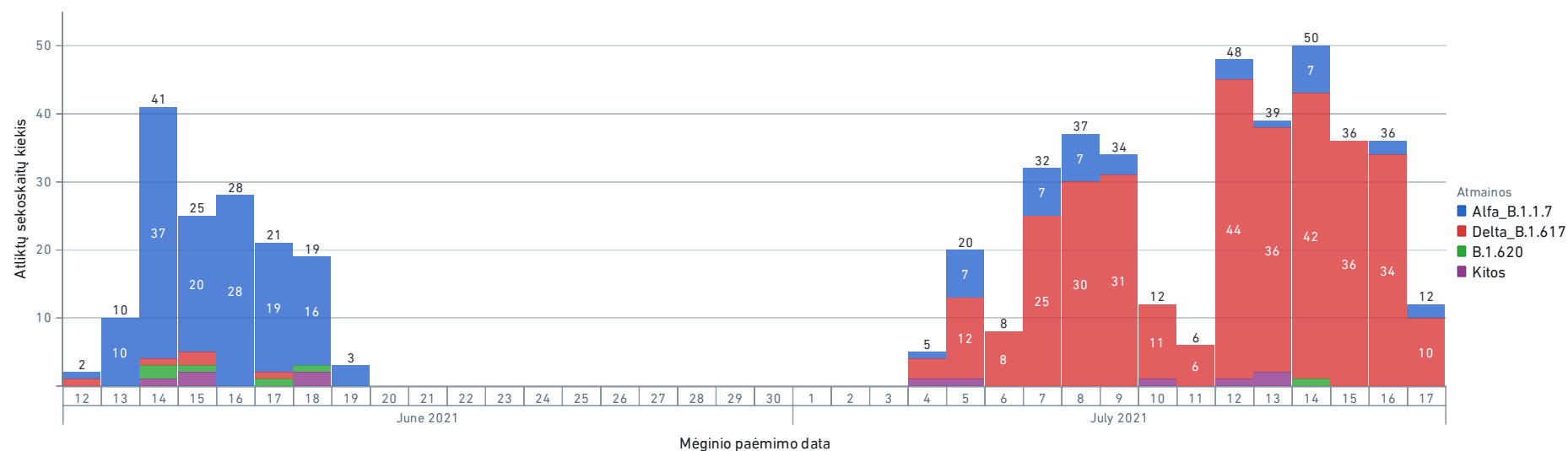

Viso laikotarpio duomenys

Iš viso aptiktų atvejų skaičius pagal linijas ir apskritis

Apskritis	Alfa_B.1.1.7	Beta_B.1.351	Gama_P.1	Delta_B.1.617	B.1.620	Kitos	Viso
1 Tauragės apskr.	81	0	0	2	3	41	127
2 Telšių apskr.	130	0	0	10	0	39	179
3 Tikslinama	34	0	0	2	1	181	218
4 Marijampolės apskr.	417	0	0	8	2	81	508
5 Panevėžio apskr.	350	0	1	21	4	201	577
6 Alytaus apskr.	481	0	0	9	1	174	665
7 Šiaulių apskr.	575	0	0	80	55	172	882
8 Klaipėdos apskr.	473	0	0	85	3	387	948
9 Utenos apskr.	607	0	0	14	108	253	982
10 Kauno apskr.	1258	1	2	71	5	402	1739
11 Vilniaus apskr.	6119	12	4	115	58	1791	8099
12 Viso	10525	13	7	417	240	3722	14924

Iš viso aptiktų atvejų skaičius pagal laboratorijas

seq_lab_name_full	Alfa_B.1.1.7	Beta_B.1.351	Gama_P.1	Delta_B.1.617	B.1.620	Kitos	Viso
1 Lietuvos sveikatos mokslų universitetas	245	0	0	0	3	128	376
2 Vilniaus universiteto Gyvybės mokslų centras	495	0	1	91	47	109	743
3 LSMUL Kauno klinikų laboratorija	333	0	0	210	7	375	925
4 VUL Santaros klinikų laboratorija	2976	8	3	42	93	1436	4558
5 Referentinė Europos ligų prevencijos ir kontrolės centro laboratorija	6476	5	3	74	90	1674	8322
6 Viso	10525	13	7	417	240	3722	14924

Ištirtų mėginių kiekis (Tikslinė ir atsitiktinė imtis)

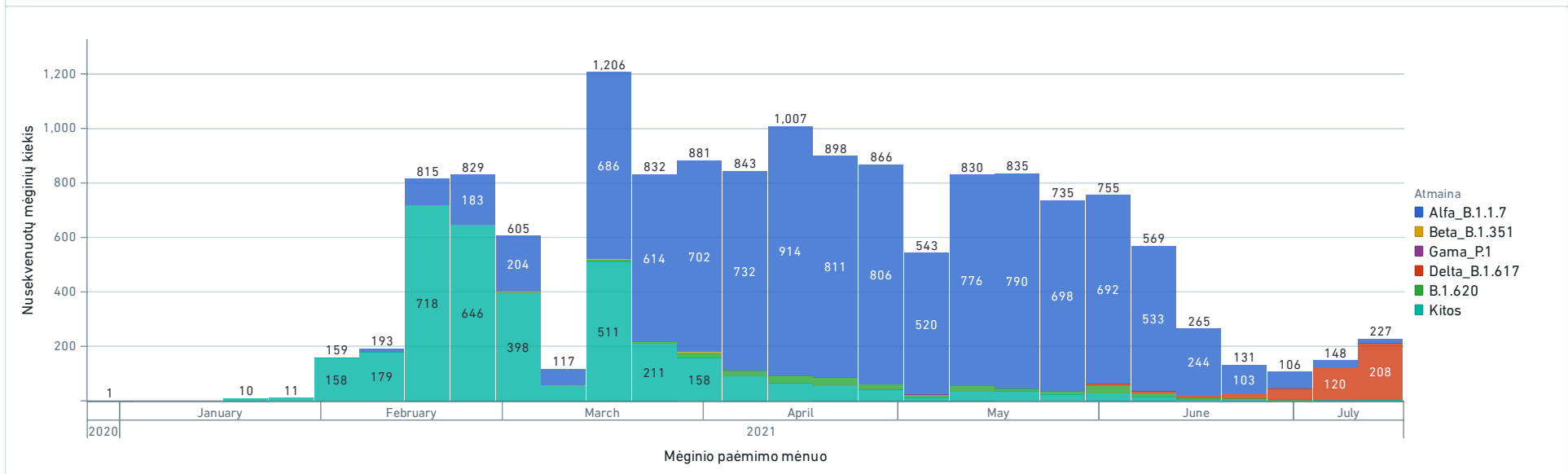

Stebimų atmainų procentas (Atsitiktinė imtis)

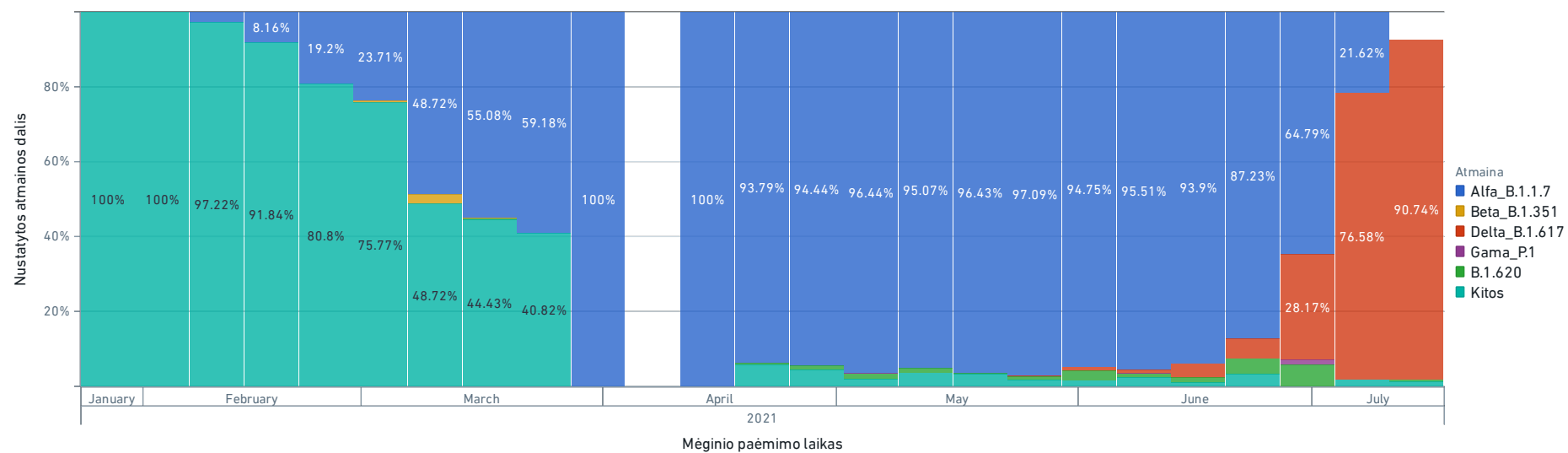

Laboratorių pajėgumai

Tirti mėginiai pagal laboratoriją



Nusekvenutų mėginių dalis nuo mėginių su teigiamu PGR testu

